fundación MAHOU SANMIGUEL

Seguimos pensando en personas

MEMORIA 2014

fundación
MAHOU
SAN MIGUEL

00 Índice

01

CARTA DEL PRESIDENTE 04

02

LA FUNDACIÓN MAHOU SAN MIGUEL 06
MISIÓN Y PRINCIPIOS DE ACTUACIÓN 08
ÓRGANOS DE GOBIERNO Y TRANSPARENCIA 09
EQUIPO DE TRABAJO 09

03

PRINCIPALES HITOS 2014 10

04

NUESTROS COMPROMISOS Y PROGRAMAS 12
CREAMOS OPORTUNIDADES EN HOSTELERÍA 16
KLIQUERS 18
CAMPVS 20
IDEA TU FUTURO 22
ESCUELAS INCLUSIVAS DE FÚTBOL Y BALONCESTO 23
PROGRAMA DE PROMOCIÓN DE ACCIÓN SOCIAL 24
COMPROMETIDOS CON LA TRANSPARENCIA DEL SECTOR SOCIAL 26
COMPROMETIDOS CON EL FORTALECIMIENTO DEL SECTOR SOCIAL 27

05

CUENTAS ANUALES 2014 28
BALANCE DE SITUACIÓN 28
CUENTA DE RESULTADOS 29

01 Carta del Presidente

Hace poco más de un año, los accionistas de Mahou San Miguel decidieron dar un paso más en el compromiso con la sociedad que ha demostrado nuestra compañía desde sus orígenes, que se remontan a 1890.

El desarrollo de proyectos para apoyar a estos colectivos ha sido prioritario a lo largo de 2014, el primer año completo de actividad de la Fundación Mahou San Miguel. Hemos querido ser parte activa de su formación laboral y hemos dado pasos en esta dirección de los que nos sentimos muy orgullosos, porque sabemos que han sido muchos los que se han beneficiado de forma directa.

De esta manera, creamos nuestra Fundación con un foco muy claro: ofrecer oportunidades a las personas, especialmente a aquellas cuya integración requiere un mayor respaldo.

Como ejemplo, nuestra iniciativa Creamos Oportunidades en Hostelería, un proyecto innovador de formación oficial para el empleo que favorecerá la integración laboral de 75 personas en situación de desempleo. Un programa que hemos iniciado en Madrid pero que extenderemos próximamente a más ciudades.

Nuestra segunda área de actuación a lo largo de 2014 ha sido apoyar a los jóvenes, que construirán la sociedad del mañana. Para ello, hemos consolidado “Kliquers”, un proyecto de formación en valores que pretende dotarles de herramientas para facilitar su día a día reforzando las habilidades de comunicación con padres y educadores, así como fomentando el respeto y la toma de decisiones.

El pasado año, llegamos con esta iniciativa a más de 4.000 adolescentes y esperamos aumentar esta cifra en 2015, ampliando su alcance, además, a quienes están día a día a su lado: padres, profesores y educadores.

Estamos convencidos de que, para lograr el reto que tenemos por delante, el espíritu de colaboración es indispensable. Por ello, esta Fundación no concibe su día a día sin involucrar en el mismo a otras entidades sociales e instituciones. En 2014, hemos potenciado nuestra colaboración con entidades sociales a nivel nacional que desarrollan una gran labor para apoyar a las personas con menos recursos.

No quiero dejar pasar esta oportunidad para agradecer a todas y cada una de ellas su apoyo constante así como al equipo de profesionales de Mahou San Miguel que colabora en la puesta en marcha y programas de la Fundación.

Esto no ha hecho más que comenzar y sabemos que nos queda mucho por hacer y aprender; pero también tenemos claro que, en los años venideros, continuaremos trabajando con transparencia, profesionalidad e ilusión y que eso nos permitirá seguir aportando valor a las personas, que son nuestra razón de ser.

Seguimos pensando en personas.

.

Alfredo Mahou
Presidente de la Fundación Mahou San Miguel

02 La Fundación Mahou San Miguel

La Fundación Mahou San Miguel se creó en 2013 con el fin de:

Canalizar la acción social de la compañía y reforzar su vinculación y cercanía con el entorno y las personas que se encuentran en situaciones más desfavorecidas.

Recoge 125 años de historia social en los que la compañía Mahou San Miguel ha contribuido en numerosas iniciativas desde sus orígenes:

> Finales del siglo XIX: Carolina Mahou Solana, fundadora de la empresa junto a sus hermanos Alfredo, Enrique y Luis, comenzó a colaborar e involucrarse de forma personal en festivales benéficos recaudando fondos, realizando lecturas para personas invidentes e, incluso, aprovechando sus conocimientos como modista para confeccionar a mano trajes para niños de los orfanatos de Madrid.

> En 1919 se creó Montepío Mahou, a través del cual los profesionales de la compañía y sus familiares recibían cobertura médica y farmacéutica, así como asistencias especiales.

> En 1924 se puso en marcha el Club Deportivo Mahou, equipo de futbol que competía al máximo nivel durante aquella época, estableciendo el Campeonato Mahou, como un torneo amateur para promover el futbol de base.

> En los años 40 y 50, se impulsó la Colonia Mahou, un barrio de viviendas sociales que la empresa y sus directivos promovieron en Madrid para ofrecer alojamientos de calidad a personas con escasez de recursos.

Un compromiso con más de 125 años.

> En los años posteriores la familia Mahou refuerza sus vínculos promoviendo el arte, la cultura, el deporte, la fotografía y las artes escénicas contribuyendo así a enriquecer la cultura de un Madrid en pleno apogeo artístico.

La Fundación Mahou San Miguel se crea para recoger e impulsar el compromiso social de una compañía que ha crecido vinculada a sus entornos y con el apoyo y la confianza de la sociedad.

Misión

Nuestra misión es contribuir de manera activa y sostenible a la transformación y mejora de la sociedad mediante nuestro compromiso con el desarrollo y bienestar de las personas.

Principios de actuación

Compromiso e involucración

Damos continuidad al compromiso social de Mahou San Miguel y su equipo. Nos implicamos en el ciclo de vida de los proyectos y aportamos valor añadido en todas las fases.

Sostenibilidad

Creamos proyectos sociales sostenibles trabajando de forma conjunta con entidades de amplia experiencia en el entorno de la solidaridad para garantizar la efectividad de nuestras intervenciones.

Transformación social

Nos implicamos en proyectos de calidad y credibilidad que generen un cambio social en nuestro entorno.

Transparencia y ética

Actuamos con la máxima transparencia en la gestión de los recursos y la máxima eficacia y eficiencia en el desarrollo de nuestros proyectos.

Órganos de Gobierno y transparencia

El patronato es el máximo órgano de gobierno, administración y representación de la Fundación. Entre sus facultades están las de aprobar los planes anuales de actuación y los presupuestos, así como la elaboración y aprobación de las cuentas anuales, que se someten a una auditoría externa.

Asimismo, el patronato se rige por sus Estatutos y por un Código Ético específico que recoge cómo actuamos y nos relacionamos en el ámbito de la Fundación. De esta manera nos comprometemos con la gestión del buen gobierno de la Fundación desde su constitución.

Su composición es la siguiente:

Presidente	> Alfredo Mahou Herráiz
Vicepresidente	> Eduardo Petrossi Valdés
Patronos	> Fátima Mahou Herráiz
	> Mª Mercedes Calvo Caminero
	> Jesús Domingo Domingo
	> Beatriz Martínez-Falero (secretaria)

Equipo de trabajo

Nuestro equipo está formado por:

Directora	> Beatriz Herrera
Coordinadora de programas	> Esther Villena
Coordinadora de programas	> Nuria Caballero
Administrativo	> María Jesús Porrero

03 Principales hitos 2014

Programa hostelería

Lanzamos el programa de hostelería **Creamos oportunidades** dirigido a formar a más de **75 jóvenes** en situación de dificultad social

Más de
75
jóvenes

Más ciudades

Kliquers llega a más de **4.000 jóvenes** en **4 ciudades**: Madrid, Barcelona, Málaga y Valencia

4
ciudades

Destinamos cerca de 1.000.000€ **a proyectos**

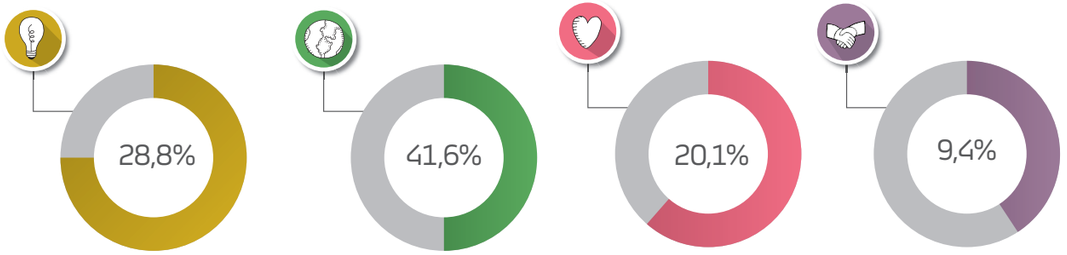

Formación y empleo | **Educación y ocio saludable** | **Acción social** | **Compromiso con el tercer sector**

Total de beneficiarios

Más de
5.000

Más entidades

Cerca de
50
entidades

Seguidores en Twitter

Más de
1.000

Lanzamos nuestra web
como muestra de transparencia

www.fundacionmahousanmiguel.com

04 Nuestros compromisos y programas

El contexto económico de los últimos años ha favorecido el incremento de las tasas de desempleo, afectando especialmente a los jóvenes y a sus familias. Creemos que la educación y el empleo son clave para crear oportunidades reales de cambio en la sociedad actual y en los jóvenes, especialmente. Por eso:

Desde la Fundación Mahou San Miguel promovemos proyectos de calidad, con impacto social y sostenible en el tiempo.

Centramos nuestros esfuerzos en las siguientes áreas:

Formación y empleo

Desarrollamos proyectos que favorecen la formación y facilitan el empleo para personas en desventaja social.

Educación y ocio saludable

Promovemos acciones educativas que impulsan valores positivos y hábitos de vida saludable.

Acción social

Trabajamos y colaboramos con entidades de ámbito local en iniciativas que mejoran la calidad de vida de los colectivos más desfavorecidos.

Compromiso con el tercer sector

Promovemos la gestión transparente y profesional para fortalecer el futuro de entidades, asociaciones y fundaciones.

Ejes estratégicos

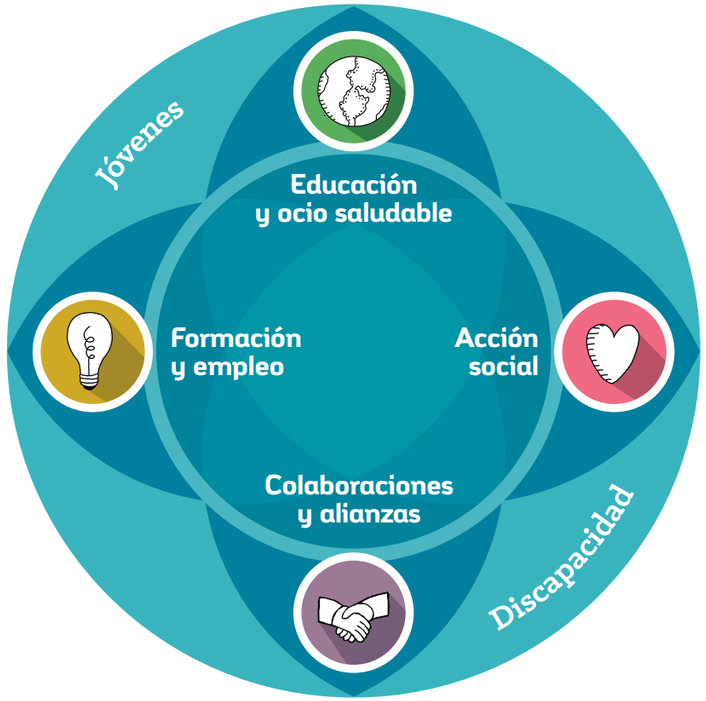

Consolidamos e impulsamos nuestra actividad

El año 2014 ha sido un año de consolidación de nuestra actividad. Hemos desarrollado proyectos innovadores enfocados a la creación de empleo en el sector de la hostelería para aquellos colectivos más vulnerables. Asimismo, hemos seguido colaborando con distintas entidades en el desarrollo de acciones vinculadas a la educación en valores y a la acción social.

La actividad que hemos desarrollado durante este año a través de nuestras áreas de trabajo ha sido:

Formación y empleo

CREAMOS OPORTUNIDADES | fundación MAHOU SANMIGUEL

- Impulsamos el programa **Creamos oportunidades en hostelería**, enfocado a la formación para el empleo en hostelería de jóvenes y personas en situación vulnerable.

CAMPVS

- Colaboramos con **Campvs** para ofrecer formación especializada a personas con discapacidad intelectual, a través del Centro Especial de Formación Superior impulsado por Fundación Carmen Pardo Valcarce.

IDEA TU FUTURO

- Creamos **Idea tu futuro** con Factoría Cultural. Una iniciativa que favorece el emprendimiento para personas que se encuentran en riesgo de exclusión socio-laboral.

- Apoyamos la creación de **Becas al Talento Musical** a través de Fundación Albéniz.
- **SECOT Escuela de emprendedores**: apoyamos a personas jubiladas y otros voluntarios para que trasladen su experiencia y conocimientos en el mundo empresarial a emprendedores que lo requieran.

Educación y ocio saludable

KLIQUERS

- Reforzamos la expansión de **Kliquers,** un proyecto joven y dinámico impulsado por la Fundación Lo Que de Verdad Importa, que promueve la educación en valores de los jóvenes y un espacio de encuentro con padres y educadores donde se abordan retos compartidos.

- Favorecemos el deporte inclusivo mediante las **Escuelas de Fútbol y Baloncesto** con Fundación del Real Madrid como vía de integración social y desarrollo personal.

Acción social

- Colaboramos mediante donaciones económicas o de producto a organizaciones que tengan entre sus fines la mejora de la calidad de vida de colectivos en riesgo o vulnerables.

Compromiso con el tercer sector

- Impulsamos la profesionalidad del sector de las fundaciones apoyando **Talento Solidario** de Fundación Botín mediante la dotación de beca a un profesional en situación de desempleo seleccionado para la puesta en marcha y desarrollo de un proyecto social.
- **Creemos en la ética y transparencia.** Creamos con la Asociación Española de Fundaciones el único directorio online completo de las fundaciones españolas.

CREAMOS OPORTUNIDADES

fundación MAHOU SAN MIGUEL

Desde la Fundación Mahou San Miguel hemos querido dar un paso más en nuestro compromiso de desarrollo con el entorno, poniendo en marcha un innovador programa social de formación para el empleo en el sector hostelero, dirigido a jóvenes en riesgo de exclusión social y personas con discapacidad intelectual que se encuentren en situación de desempleo. Promueve su empleabilidad y facilita su inserción laboral en el sector de la hostelería, dinamizándolo y profesionalizándolo.

Creamos Oportunidades en Hostelería de la Fundación Mahou San Miguel es el único programa de la Comunidad de Madrid que ofrece titulación oficial en hostelería y que ha posibilitado que 77 jóvenes consigan empleo.

Gracias a la colaboración y el esfuerzo de las entidades sociales y escuelas de hostelería implicadas, esta iniciativa permite a los alumnos participantes obtener una titulación oficial, respaldada por la Administración Pública, que se completa con masterclass y prácticas en reconocidos establecimientos hosteleros de Madrid.

Indicadores de impacto:

> 75 jóvenes en situación de desempleo

Entidades colaboradoras:

> ESCUELAS DE HOSTELERÍA DE LA COMUNIDAD DE MADRID
- Escuela de Hostelería y Turismo Simone Ortega
- Centro Educativo Fuenllana
- Escuela Superior de Hostelería y Turismo de Madrid
- Hotel Escuela Superior de Hostelería y Turismo de Madrid

> Fundación Exit

> Fundación Juan XXIII

> Fundación Tomillo

> ESTABLECIMIENTOS DE HOSTELERÍA
- Wellow
- Taberna Los Gallos
- Panenka
- Mama Campo
- El Viajero
- Maricastaña
- Gabinoteca
- El Rulo
- Fox
- Rooster
- Viva la Vida
- Taberna Lavadero
- La Maruca
- El Huerto de Lucas
- Pirata
- Casa de Aragón
- Babelia
- Kiosko Street Food
- Triciclo
- Grupo Maruzzela
- Ciudad de la Raqueta
- Martinete
- El Enfriador
- Nitty Gritty
- Grupo Vips
- El Mirador de Candeleda
- Cervecería Santa Bárbara
- Cañadío
- La Catapa

KLIQUERS

Fomentamos la educación en valores como un aspecto esencial de promoción del desarrollo personal de los jóvenes de nuestro entorno. Por ello, impulsamos el proyecto Kliquers. Una iniciativa distinta, atractiva y divertida dirigida a jóvenes de entre 14 y 18 años, que pretende formar sobre principios fundamentales del ser humano.

Un proyecto divulgativo, que tiene como finalidad complementar la formación de los jóvenes a través de herramientas útiles para su desarrollo personal y favorecer espacios de encuentro entre educadores y padres.

Kliquers está formado por un equipo multidisciplinar de especialistas que fomentan la participación de los alumnos a través de 'role playing', actuaciones, cuestionarios o bailes, permitiéndoles conocerse mejor a sí mismos y trabajar conceptos como la superación, la empatía o la asertividad.

El proyecto se complementa con la web www.kliquers.org que proporciona material necesario para jóvenes, padres y profesores. De esta manera, pueden trabajar la inteligencia emocional, la empatía o la asertividad en un ambiente discernido.

Indicadores de impacto:

> Más de 4.000 adolescentes de 4 ciudades distintas: Madrid, Málaga, Valencia y Barcelona

Entidades colaboradoras:

> Lo Que De Verdad Importa
> Healthywork

CAMPVS

Una vez finalizados los años escolares, muchos jóvenes con discapacidad intelectual encuentran que les falta una orientación o unas pautas que seguir para poder realizar una inserción al mundo laboral de manera exitosa. De esta manera, nace el proyecto Campvs, donde se emplean tres años de formación complementaria que ayudarán al desarrollo de una orientación vocacional según la elección del perfil profesional que el alumno quiera especializarse: hostelería, administración o comercio.

En función de su especialización y con seguimiento y evaluación por parte de un preparador laboral, se les guía mediante técnicas para una búsqueda laboral exitosa. Se complementa con un programa de aprendizaje mediante prácticas profesionales que les mejora su conducta adaptativa y su nivel de empleabilidad.

Indicadores de impacto:

> Se ha orientado a 36 jóvenes en situación de riesgo de exclusión

Entidad promotora:

> Fundación Carmen Pardo Valcarce

Entidades colaboradoras:

> Fundacón Vodafone España
> AON
> Caja Madrid
> LVHM
> Globalva
> Accenture
> IBM
> Indra
> Seguros Santa Lucía
> IE Business School

IDEA TU FUTURO

Con esta iniciativa, desarrollada por Factoría Cultural con el apoyo del Ministerio de Educación, Cultura y Deporte y el Ayuntamiento de Madrid, los beneficiarios (6 personas que se encuentran en riesgo de exclusión socio-laboral), tendrán la oportunidad de poner en marcha sus propios proyectos empresariales, aportándoles nuevas salidas y alternativas profesionales que normalicen su situación. Durante un año dispondrán de los medios técnicos necesarios y tendrán acceso a un espacio en el Matadero de Madrid donde, bajo la orientación de expertos de la Escuela Secot de Emprendedores, tutelan al beneficiario para la puesta en marcha de su plan de futuro.

Los beneficiarios tendrán la oportunidad de poner en marcha sus propios proyectos empresariales, aportándoles nuevas salidas y alternativas profesionales que normalicen su situación.

Escuelas inclusivas de fútbol y baloncesto

Junto a la Fundación Real Madrid y tres entidades más, llevamos a cabo este proyecto educativo que persigue la integración de niños con discapacidad a través del fútbol y del baloncesto. A través de esta saludable actividad, proporcionamos formación integral a los más pequeños, además del disfrute y práctica del deporte, estado saludable de bienestar. Con todo ello, educamos en valores posibilitando la integración, independientemente de la condición física de cada uno, y hacemos que los menores aprehendan valores como: respeto, igualdad, compañerismo, autonomía, motivación, salud, autoestima, tolerancia y solidaridad, de una manera didáctica y divertida.

Indicadores de impacto:

> Más de 100 participantes han sido beneficiarios de este proyecto

Entidad promotora:

> Fundación Real Madrid

Entidades colaboradoras:

> Fundación Síndrome de Down
> Fundación Carmen Pardo Valcarce
> FEAPS

Programa de Promoción de Acción Social

Desde la Fundación Mahou San Miguel colaboramos con proyectos de acción social dirigidos a mejorar la calidad de vida de colectivos en riesgo o vulnerables mediante donaciones económicas o de producto a organizaciones.

Todo esto con el fin de apoyar a entidades sociales en desarrollo de proyectos que den cobertura a necesidades básicas y de salud.

Durante el 2014 se ha apoyado a 47 entidades del tercer sector

Entre todas ellas, podríamos destacar:

Entidades colaboradoras:

- Banco de Alimentos
- Fundación Codespa
- Fundacion Lesmes (Burgos)
- Fundación Educacion Activa
- Asoc. Española Contra El Cáncer
- Asoc. Esclerosis Multiple
- Asc. Enfermos Paralisis Cerebral
- Asoc. Afect Tumores Cerebrales
- Fundación Cris Cancer
- Fundación Ciudad de la Esperanza y Alegría
- Nuevo Futuro
- Fundacion Tomillo
- Asociación Mundos Unidos
- Asociación Autismo Burgos
- Fundación Down Madrid
- Fundación Juan XXIII
- Fundación Apsuria

Comprometidos con LA TRANSPARENCIA del sector social

En colaboración con la Asociación Española de Fundaciones (AEF) creamos el único directorio online completo de las fundaciones españolas. En él se ofrece información básica del sector: informes, gráficos por áreas de interés, datos de económicos de las fundaciones registradas, etc. Todo ello con el fin de poner a disposición de la sociedad la información de las fundaciones españolas de una forma sistemática y organizada, facilitar el conocimiento preciso de la labor que realizan estas instituciones y promover una imagen dinámica de su dimensión y posibilidades de desarrollo futuro.

Se trata de una iniciativa pionera en España que tiene como primer antecedente el Directorio de las Fundaciones Españolas editado en 2007 por la AEF con el apoyo de la Fundación Marcelino Botín.

Está dirigida a las fundaciones y a cualquier público con interés en conocer la actividad que realizan estas entidades, en buscar nuevas vías de colaboración, y tener acceso a la composición de sus órganos de gobierno, entre otros aspectos de interés.

fundaciones.es puede ser de interés y utilidad para un público amplio y diverso:

- Fundaciones
- Investigadores del sector
- Instituciones públicas
- Empresas (responsables de comunicación y mecenazgo)
- Estudiantes (becas y ayudas)
- Organizaciones sociales (apoyos para la realización de sus proyectos)
- Ciudadanos (donaciones, voluntariado, participación, etc.)
- Medios de comunicación

Comprometidos con EL FORTALECIMIENTO del sector social

Creemos en el talento solidario y en la colaboración en red, por ello colaboramos con la Fundación Botín para llevar a cabo este proyecto. Está dirigido a impulsar y dinamizar la profesionalización del sector no lucrativo en un doble sentido: por un lado, mediante la incorporación de talento en las organizaciones sociales, y por otro, fomentando la innovación y el trabajo colaborativo en el sector. Este impulso en el tercer sector (el cual se ha consolidado como un factor clave para la sociedad y la economía de nuestro país) hace que se genere empleo y se dé el lugar que corresponde a dicho sector.

Indicadores de impacto:

- En 2014, 13 personas han comenzado ya a trabajar en organizaciones del tercer sector y se presentaron más de 500 entidades sin ánimo de lucro de toda España con proyectos relacionados con la discapacidad, cooperación internacional, atención de enfermos, inmigración, salud, infancia y juventud, educación, asistencia a colectivos en riesgo de exclusión social, mujer y tercera edad

Entidad promotora:

- Fundación Botín

05 Cuentas anuales 2014

Balance de situación

Balance de situacion abreviado al 31 de diciembre de 2014
(expresado en euros)

ACTIVO	2014
ACTIVO CORRIENTE	1.026.691
Deudores comerciales y otras cuentas a cobrar	105.000
Efectivo y otros activos líquidos equivalentes	921.691
TOTAL ACTIVO	**1.026.691**

PATRIMONIO NETO Y PASIVO	2014
PATRIMONIO NETO	903.274
FONDOS PROPIOS	903.274
Dotación Fundacional	70.000
Resevas voluntarias	701.198
Excedente del ejercicio	132.076
PASIVO CORRIENTE	123.417
ACREEDORES COMERCIALES Y OTRAS CUENTAS A PAGAR	123.417
Proveedores	12.444
Acreedores varios	100.748
Personal	2.394
Otras deudas con las Administraciones Públicas	7.831
TOTAL PATRIMONIO NETO Y PASIVO	**1.026.691**

Cuenta de resultados

Cuenta de resultados abreviado al 31 de diciembre de 2014
(expresado en euros)

	2014
Ingresos de la actividad propia	**1.060.915**
Donaciones y legados imputados al excedente del ejercicio	1.060.915
Gastos por ayudas y otros	**-635.554**
Ayudas monetarias	-610.636
Ayudas no monetarias	-24.918
Gastos de personal	**-157.153**
Sueldos, salarios y asimilados	-98.115
Cargas sociales	-59.038
Otros Gastos de la actividad	**-138.828**
EXCEDENTE DE ACTIVIDAD	129.380
Ingresos Financieros	2.872
Gastos Financieros	-176
EXCEDENTE DE LAS OPERACIONES FINANCIERAS	2.696
EXCEDENTE ANTES DE IMPUESTOS	132.076
Impuestos sobre beneficios	-
RESULTADO TOTAL. Variación del patrimonio neto en el ejercicio	**132.076**

info@fundacionmahousanmiguel.com

Diseño y maquetación: Estudio 91nueveuno

www.fundacionmahousanmiguel.com

fundación
MAHOU
SANMIGUEL